

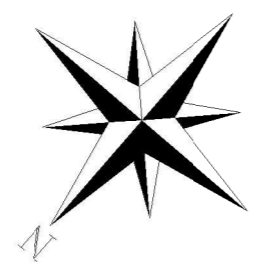

Indice de canalis souterraine n°18
est réduit à 10 m de rayon après investigation
de la zone de canalis souterraine n°18
Zone de non-constructibilité



- LEGENDE IMPLANTATION :**
- : Servitude pour passage de réseaux (zone inconstructible)
 - : Zone de remblais
 - : Zone constructible
 - : Zone inconstructible si habitation n'est pas édifiée en limite de propriété
 - : Sens conseillé du façage principal (lieux possibles)

DEPARTEMENT DE LA SEINE-MARITIME
COMMUNE DE BARENTIN

Rue du Docteur Robert SALLES
Rue des Carillons
Rue Simone VEIL
Parcelles cadastrées en section AH n° 25, 26, 98, 99, 101, 102, 104, 105, 106, 107, 109, 110, 111, et 133p
Résidence "Les Hauts du Viaduc" (Tranche 2)

PERMIS D'AMENAGER
Hypothèse(s) d'implantation et Règlement Graphique
Echelle : 1/1500

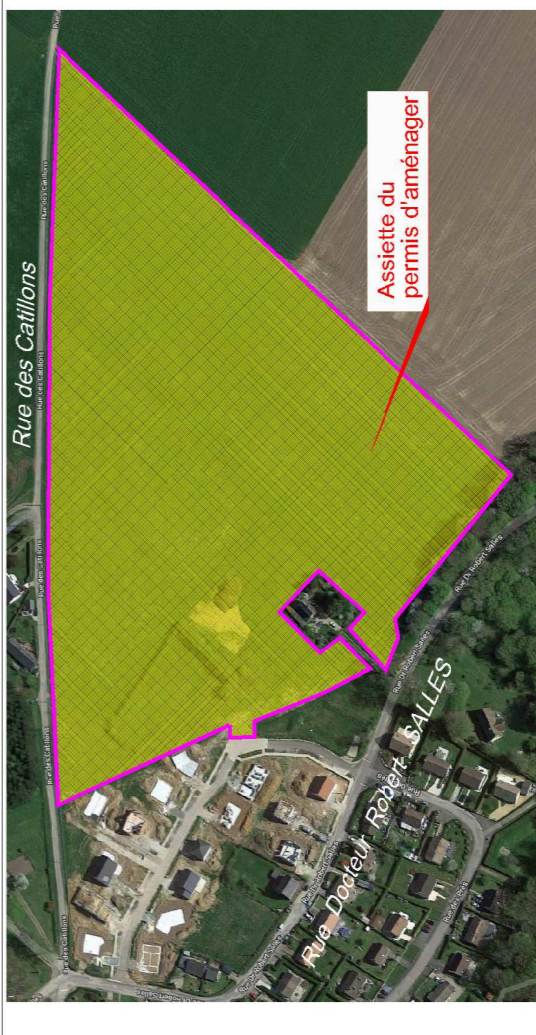

Plat de référence	INDICE	MODIFICATIONS	Date
ETD A	A	Version initiale tranche 2	10/07/2018
AVP B	B	Compléments demandés par la mairie et la communauté de commune	15/04/2019
PRO C	C		
DCE D	D		
EXE E	E		
F F	F		
G G	G		

130217-PA-TRANCHE 2.dwg
NOTA : Système des coordonnées planimétriques rattachées au RGF 89 (CG20)
Les altitudes sont rattachées au NGF - système IGN (88)

- LEGENDE PROJET**
- : Emplacement des accès
 - : Emplacement des accès réalisés en béton (zone inconstructible et non classé voirie)
 - : Espaces verts
 - : Chaussées aménagées
 - : Accès / chemin piétons
 - : Accès empierre et engazonner
 - : Pavelet métallique
 - : Rondins
 - : Enrochement
 - : Cote altimétrie projet
 - : Arbres de haut-jet
 - : Haie champêtre à la charge du raménageur
 - : Massif de plantes vivaces rustiques
 - : Plantations de plantes hélophyles en bouquet, dans les fossés et bassins
 - : Plantations d'arbustes en bouquet
 - : Plantations de vivaces au niveau du fil d'eau de l'axe de nuisance
 - : Semis de graines pour future prairie fleurie
 - : Talus à créer à la charge de raménageur

- LEGENDE EXISTANT**
- : Contour de fermes du Permis d'aménager
 - : Ombre
 - : symbole ouvrage privatif
 - : cotation linéaire
 - : limite de propriété
 - : référence cadastrale
 - : application cadastrale
 - : borne nouvelle
 - : borne ancienne
 - : Cote altimétrie relevé topographique de terrain (AVANT Travaux)
 - : Courbe de niveau
 - : Cote altimétrie relevé topographique de terrain (AVANT Travaux)
 - : Haut de talus
 - : Pied de talus

- LEGENDE EXISTANT (suite)**
- : Talus à créer à la charge du raménageur
 - : Haies vivaces composées d'essences locales à planter par les futurs acquéreurs
 - : Arbre de haut-jet à planter par les futurs acquéreurs

- LEGENDE EXISTANT (suite)**
- : Voirie PA n° 11
 - : voir chaire paysagère PA 8

- LEGENDE EXISTANT (suite)**
- : Culture
 - : Propriété de Mme BEAUDET Sylvie
 - : Culture

- LEGENDE EXISTANT (suite)**
- : Servitudes de passages et des réseaux
 - : Servitudes de passages et des réseaux
 - : Servitude de passage d'une canalisation (eau / électricité / voirie)

Nota : les superficies et les cotations planimétriques sont données uniquement à titre indicatif. Elles ne sont pas à prendre en compte pour la responsabilité de M. Maxime LEHURTEUR, Géomètre-Expert ou son de la société AGECE. Noté que les opérations de bornage incurrent pas aboutir.